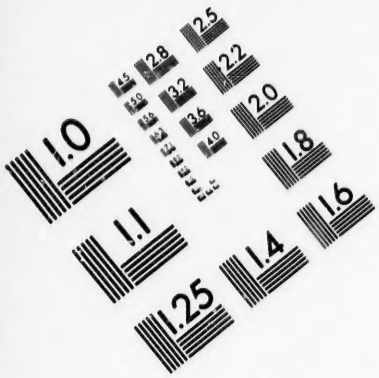

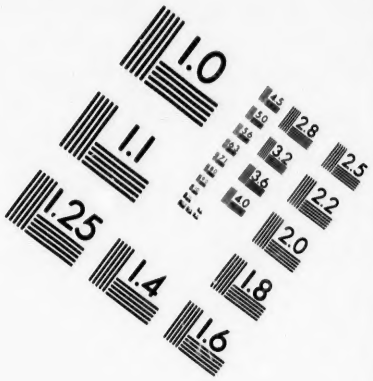

IMAGE EVALUATION TEST TARGET (MT-3)

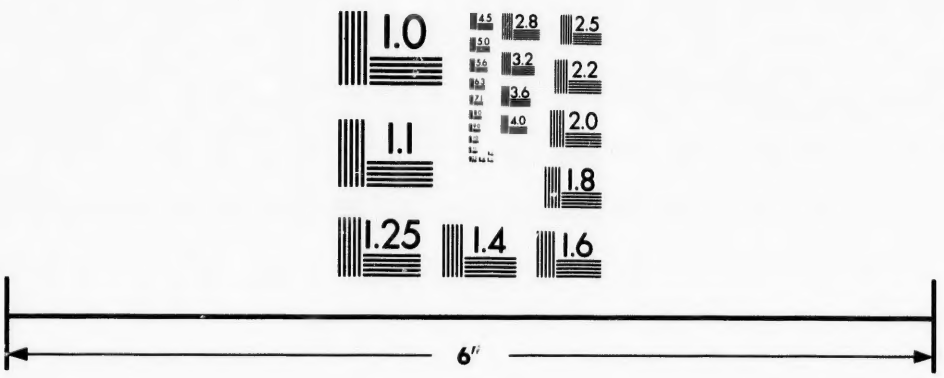

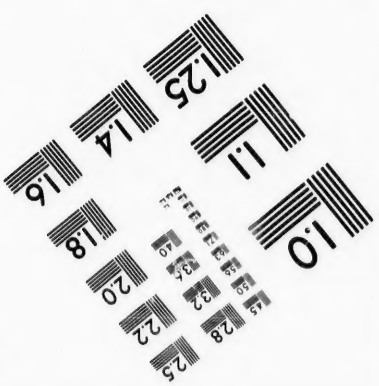

Photographic Sciences Corporation

23 WEST MAIN STREET
WEBSTER, N.Y. 14580
(716) 872-4503

CIHM/ICMH
Microfiche
Series.

CIHM/ICMH
Collection de
microfiches.

Canadian Institute for Historical Microreproductions / Institut canadien de microreproductions historiques

© 1987

Technical and Bibliographic Notes/Notes techniques et bibliographiques

The Institute has attempted to obtain the best original copy available for filming. Features of this copy which may be bibliographically unique, which may alter any of the images in the reproduction, or which may significantly change the usual method of filming, are checked below.

L'Institut a microfilmé le meilleur exemplaire qu'il lui a été possible de se procurer. Les détails de cet exemplaire qui sont peut-être uniques du point de vue bibliographique, qui peuvent modifier une image reproduite, ou qui peuvent exiger une modification dans la méthode normale de filmage sont indiqués ci-dessous.

- ☐ Coloured covers/ Couverture de couleur
- ☐ Covers damaged/ Couverture endommagée
- ☐ Covers restored and/or laminated/ Couverture restaurée et/ou pelliculée
- ☐ Cover title missing/ Le titre de couverture manque
- ☐ Coloured maps/ Cartes géographiques en couleur
- ☐ Coloured ink (i.e. other than blue or black)/ Encre de couleur (i.e. autre que bleue ou noire)
- ☐ Coloured plates and/or illustrations/ Planches et/ou illustrations en couleur
- ☐ Bound with other material/ Relié avec d'autres documents
- ☐ Tight binding may cause shadows or distortion along interior margin/ La reliure serrée peut causer de l'ombre ou de la distorsion le long de la marge intérieure
- ☐ Blank leaves added during restoration may appear within the text. Whenever possible, these have been omitted from filming/ Il se peut que certaines pages blanches ajoutées lors d'une restauration apparaissent dans le texte, mais, lorsque cela était possible, ces pages n'ont pas été filmées.

- ☑ Coloured pages/ Pages de couleur
- ☐ Pages damaged/ Pages endommagées
- ☐ Pages restored and/or laminated/ Pages restaurées et/ou pelliculées
- ☑ Pages discoloured, stained or foxed/ Pages décolorées, tachetées ou piquées
- ☐ Pages detached/ Pages détachées
- ☑ Showthrough/ Transparence
- ☐ Quality of print varies/ Qualité inégale de l'impression
- ☐ Includes supplementary material/ Comprend du matériel supplémentaire
- ☐ Only edition available/ Seule édition disponible
- ☐ Pages wholly or partially obscured by errata slips, tissues, etc., have been refilmed to ensure the best possible image/ Les pages totalement ou partiellement obscurcies par un feuillet d'errata, une pelure, etc., ont été filmées à nouveau de façon à obtenir la meilleure image possible.

☑ Additional comments:/ Commentaires supplémentaires: [Printed ephemera] 1 feuille (verso blanc)

This item is filmed at the reduction ratio checked below/
Ce document est filmé au taux de réduction indiqué ci-dessous.

10X	12X	14X	16X	18X	20X	22X	24X	26X	28X	30X	32X
						✓					

The copy filmed here has been reproduced thanks to the generosity of:

McLennan Library
McGill University
Montreal

The images appearing here are the best quality possible considering the condition and legibility of the original copy and in keeping with the filming contract specifications.

Original copies in printed paper covers are filmed beginning with the front cover and ending on the last page with a printed or illustrated impression, or the back cover when appropriate. All other original copies are filmed beginning on the first page with a printed or illustrated impression, and ending on the last page with a printed or illustrated impression.

The last recorded frame on each microfiche shall contain the symbol ⟶ (meaning "CONTINUED"), or the symbol ∇ (meaning "END"), whichever applies.

Maps, plates, charts, etc., may be filmed at different reduction ratios. Those too large to be entirely included in one exposure are filmed beginning in the upper left hand corner, left to right and top to bottom, as many frames as required. The following diagrams illustrate the method:

L'exemplaire filmé fut reproduit grâce à la générosité de:

McLennan Library
McGill University
Montreal

Les images suivantes ont été reproduites avec le plus grand soin, compte tenu de la condition et de la netteté de l'exemplaire filmé, et en conformité avec les conditions du contrat de filmage.

Les exemplaires originaux dont la couverture en papier est imprimée sont filmés en commençant par le premier plat et en terminant soit par la dernière page qui comporte une empreinte d'impression ou d'illustration, soit par le second plat, selon le cas. Tous les autres exemplaires originaux sont filmés en commençant par la première page qui comporte une empreinte d'impression ou d'illustration et en terminant par la dernière page qui comporte une telle empreinte.

Un des symboles suivants apparaîtra sur la dernière image de chaque microfiche, selon le cas: le symbole ⟶ signifie "A SUIVRE", le symbole ∇ signifie "FIN".

Les cartes, planches, tableaux, etc., peuvent être filmés à des taux de réduction différents. Lorsque le document est trop grand pour être reproduit en un seul cliché, il est filmé à partir de l'angle supérieur gauche, de gauche à droite, et de haut en bas, en prenant le nombre d'images nécessaire. Les diagrammes suivants illustrent la méthode.

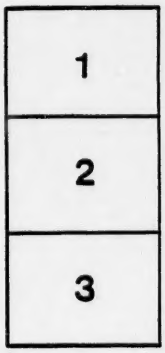

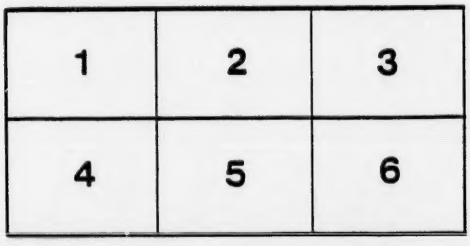

RESOLUTIONS

A proposer dans une Assemblee publique qui doit avoir lieu le neuf mars, 1852.

Proposé par G. Poly, secondé par Turcotte M.P.P.

1. Que cette Assemblée est d'avis qu'il est de la plus haute importance pour l'avantage de nos provinces, leur commerce et la prospérité de la ville de Québec, qu'il soit construit un Chemin de Fer ayant son *terminus* dans Québec même, et qui, dirigé par le Nord du Saint-Laurent, traverserait les nombreuses municipalités et paroisses qui se trouvent entre cette Cité et Montréal.

Par McDonell et Lessier M.P.P.

2. Que ce Chemin de Fer traversant la partie la plus populeuse de l'Amérique du Nord, ne présentant aucune difficulté dans son exécution et offrant plus de chances de bénéfices immédiats qu'aucune autre ligne dans la Colonie, devrait être considéré comme faisant partie de la grande voie de communication qui doit relier un jour Halifax avec les extrémités du Haut-Canada, et que cette ligne intercepterait tous les canaux et les Chemins de Fer qui, actuellement, détournent vers les ports des Etats-Unis un immense commerce qui devrait, et pourrait, rester entièrement dans nos mains.

Par Cauchon et Scott.

3. Qu'il paraît évident à cette Assemblée que ce qui prive la ville de Québec d'avoir une plus grande part dans l'exportation des produits du Haut-Canada et des Etats de l'Ouest, pour l'Europe et pour les provinces d'en bas, c'est que la lenteur de la navigation des lacs, des fleuves et des canaux, ne permet pas à ces produits d'arriver avec certitude dans notre port avant la fermeture de la navigation ; mais que si ces produits pouvaient nous parvenir en deux ou trois jours des bords du lac Huron ou du lac Erié, (ce qui serait le cas avec un chemin de fer) ils arriveraient facilement pendant que la navigation est ouverte, et que la voie de Québec serait alors préférée à toute autre, comme étant la plus courte, la plus économique et *la seule qui ne nécessiterait pas de transbordement.*

Par Lampson, &c.

4. Que, vû l'importance de cette voie de communication pour la cité de Québec ainsi que pour toutes les localités qui sont entre cette ville et Montréal, les diverses corporations et municipalités qui s'y trouvent intéressées seront invitées à contribuer de tous leurs efforts au succès d'une entreprise qui leur serait d'une aussi grande utilité.
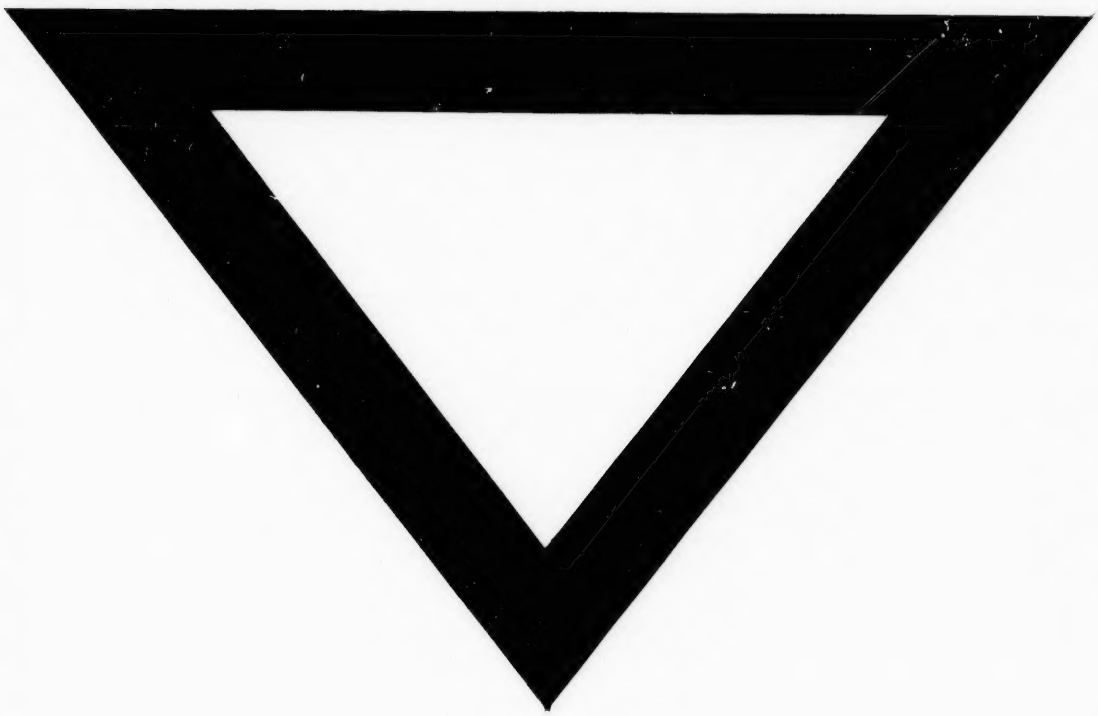
5. Qu'il soit nommé par cette Assemblée un comité de soixante-quinze personnes, qui sera chargé de prendre toutes les mesures nécessaires pour obtenir un acte d'Incorporation de la Législature à l'effet de construire un Chemin de Fer de Québec à Montréal par le Nord, de solliciter l'appui et le concours du gouvernement à cette fin, et de recueillir un nombre suffisant de souscriptions pour assurer le succès de cette entreprise dans le plus court délai possible, et que ce comité se compose des personnes suivantes, avec pouvoir d'ajouter à son nombre, savoir :